

Ведомость чертежей проекта марки АР

Общие указания.

1. Основание для проектирования      Задание заказчика  
Договор № 46/09      от " 24" апреля 2009г.
2. За отм. +0.000 принят уровень чистого пола первого этажа.
3. Фундаменты - сборные железобетонные блоки.
4. Наружные стены из силикатного кирпича марки М75, на растворе марки М50.
5. Наружная отделка фасада:  
Стены - покраска акриловой фасадной краской.  
Цоколь - плитка под натуральный камень.  
Кровля - металлочерепица.  
Декоративные элементы: наличники, пояски, перила, балки - деревянные, цвет коричневый.
6. Общая площадь - 628,00 м<sup>2</sup>  
Строительный объем - 3440,50 м<sup>3</sup>  
Площадь застройки - 251,80 м<sup>2</sup>.

Лист	Наименование	Примечание
1	Общие данные	
2	Ведомость отделки помещений. Экспликация полов.	
3	Кладочный план подвального этажа. М 1:100	
4	Отделочный план подвального этажа. М 1:100	
5	Кладочный план первого этажа. Ведомость перемычек. М 1:100	
6	Отделочный план первого этажа. М 1:100	
7	Кладочный план второго этажа. М 1:100	
8	Отделочный план второго этажа. М 1:100	
9	Кладочный план мансардного этажа. М 1:100	
10	Отделочный план мансардного этажа. М 1:100	
11	План кровли. М 1:100	
12	Разрез 1-1. М 1:100	
13	Фасад б-1. Графика. М 1:100	
14	Фасад б-1. Цветовое решение. М 1:100	
15	Фасад Д-А. Графика. М 1:100	
16	Фасад Д-А. Цветовое решение. М 1:100	
17	Фасад 1-6. Графика. М 1:100	
18	Фасад 1-6. Цветовое решение. М 1:100	
19	Фасад А-Д. Графика. М 1:100	
20	Фасад А-Д. Цветовое решение. М 1:100	
21	Спецификация элементов заполнения проемов.	
22	Наличник Н-1; Н-2; Н-3; Н-4; Н-5; Н-6.	
23	Общий вид.	
24	Общий вид.	

Взам. инв. №

Подп. и дата

Инв. № подл.

Настоящий проект выполнен в соответствии с государственными нормами и правилами, стандартными, исходными данными, а также техническими условиями и требованиями, выданными органами государственного надзора и заинтересованными организациями при согласовании места размещения объекта, и обеспечивает безопасную эксплуатацию зданий при соблюдении предусмотренными проектом мероприятий.

ГАП

 /Короткова Е.А./

						46/09-2009-АР			
						Московская область, г. Электроугли, пос. Вишняковские дачи, ул. Садовая, д. 39			
изм.	кол.уч.	лист	№ док	подп	дата	Жилой дом усадебного типа	стадия	лист	листов
							РД	1	24
							Общие данные	ООО "Абсолют проект"	

**Ведомость отделки помещений подвального этажа**

Наименование помещения	Вид отделки элементов интерьеров				Примеч.
	Стены и перегородки	Площадь	Потолок	Площадь	
Постирочная, гладильная (1)	Оклейка обоями с последующей окраской	76,20	Покраска акриловой краской	27,50	III
Душевая (2)	Керамическая плитка	31,30	Реечный	4,50	IV
Игровой зал (3)	Оклейка обоями с последующей окраской	138,60	Подвесной ГКЛ с последующей покраской акриловой краской	81,20	II
Кладовая, котельная (4,5)	Покраска акриловой краской	82,40	Покраска акриловой краской	18,50	III
Лестничная клетка (6)	Оклейка обоями с последующей окраской	53,80	-	-	III

**Ведомость отделки помещений первого этажа**

Наименование помещения	Вид отделки элементов интерьеров				Примеч.
	Стены и перегородки	Площадь	Потолок	Площадь	
Прихожая (1)	Оклейка обоями с последующей окраской	87,80	Подвесной ГКЛ с последующей покраской акриловой краской	21,70	IV
Санузел, душевая (2, 3)	Керамическая плитка	53,40	Реечный	7,90	IV
Кухня-столовая (4)	Оклейка обоями	87,0	Подвесной ГКЛ с последующей покраской акриловой краской	35,40	IV
Гостиная, кабинет (5, 6)	Оклейка обоями	138,60	Подвесной ГКЛ с последующей покраской акриловой краской	73,40	I
Терраса (7)	-	-	-	-	IV
Лестничная клетка (8)	Оклейка обоями с последующей окраской	38,0	-	-	-

**Ведомость отделки помещений второго этажа**

Наименование помещения	Вид отделки элементов интерьеров				Примеч.
	Стены и перегородки	Площадь	Потолок	Площадь	
Коридор, гардеробная (1, 10)	Оклейка обоями с последующей окраской	138,0	Подвесной ГКЛ с последующей покраской акриловой краской	23,60	I
Ванные, санузлы (3, 4, 8, 9)	Керамическая плитка	98,90	Реечный	18,80	IV
Спальные (2, 5, 6, 7,)	Оклейка обоями	263,90	Подвесной ГКЛ с последующей покраской акриловой краской	81,90	I
Балкон 11, 13	-	-	-	-	IV V
Лестничная клетка (12)	Оклейка обоями с последующей окраской	35,40	-	-	-

**Ведомость отделки помещений мансардного этажа**

Наименование помещения	Вид отделки элементов интерьеров				Примеч.
	Стены и перегородки	Площадь	Потолок	Площадь	
Коридор, гардеробная (1, 7)	Оклейка обоями с последующей окраской	144,0	Подвесной ГКЛ с последующей покраской акриловой краской	30,70	I
Ванная, санузел (3, 4,)	Керамическая плитка	48,0	Реечный	8,90	IV
Спальные (2, 5, 6, 9,)	Оклейка обоями	245,0	Подвесной ГКЛ с последующей покраской акриловой краской	80,30	I
Лестничная клетка (8)	Оклейка обоями с последующей окраской	35,40	Покраска акриловой краской	11,30	-

**Экспликация полов**

Тип пола	Схема пола или тип пола по серии	Данные элементов пола (наименование, толщина, основание и др.)	Площадь, м <sup>2</sup>
I		-Ламинат толщ. 8мм -прослойка из ППЗ толщ. 2мм -стяжка из цементно-песчаного раствора М150 толщ. 40мм -железобетонная плита перекрытия	289,90
II		-ковровое покрытие "Ковролен" ТУ 400-1-184-79 -стяжка из цементно-песчаного раствора М150, толщ. 75мм -железобетонная плита перекрытия	81,20
III		-керамическая плитка 300x300 толщ. 6мм -клей толщ. 5-7мм -стяжка из цементно-песчаного раствора М150 толщ. 38мм -железобетонная плита перекрытия	60,50
IV		- Керамическая плитка -8 мм (керамогранит - 10 мм) - Плиточный клей -5 мм - Цементная стяжка -30 мм - "Теплый пол" -нагревательный кабель - Энергофлекс -5 мм - Выравнивающая стяжка -25+ мм уточняется по месту - железобетонная плита перекрытия	159,50
V		- Керамическая плитка -8 мм (керамогранит - 10 мм) - Плиточный клей -5 мм - "Теплый пол" -нагревательный кабель - Энергофлекс -5 мм - Выравнивающая стяжка -25+ мм уточняется по месту - железобетонная плита перекрытия	3,10

Взам. инв.№

Подп. и дата

Инв.№ подл.

46/09-2009-AP					
Московская область, г. Электроугли, пос. Вишняковские дачи, ул. Садовая, д. 39					
изм.	кол.уч.	лист	№док	подп.	дата
Н.контроль		Короткова			07.09
ГАП		Короткова			07.09
Архитектор		Калинкина			07.09
Жилой дом усадебного типа					стадия
Ведомость отделки помещений.					лист
000 "Абсолют проект"					листов

**Отделочный план подвального этажа.  
М1:100**

**Экспликация помещений**

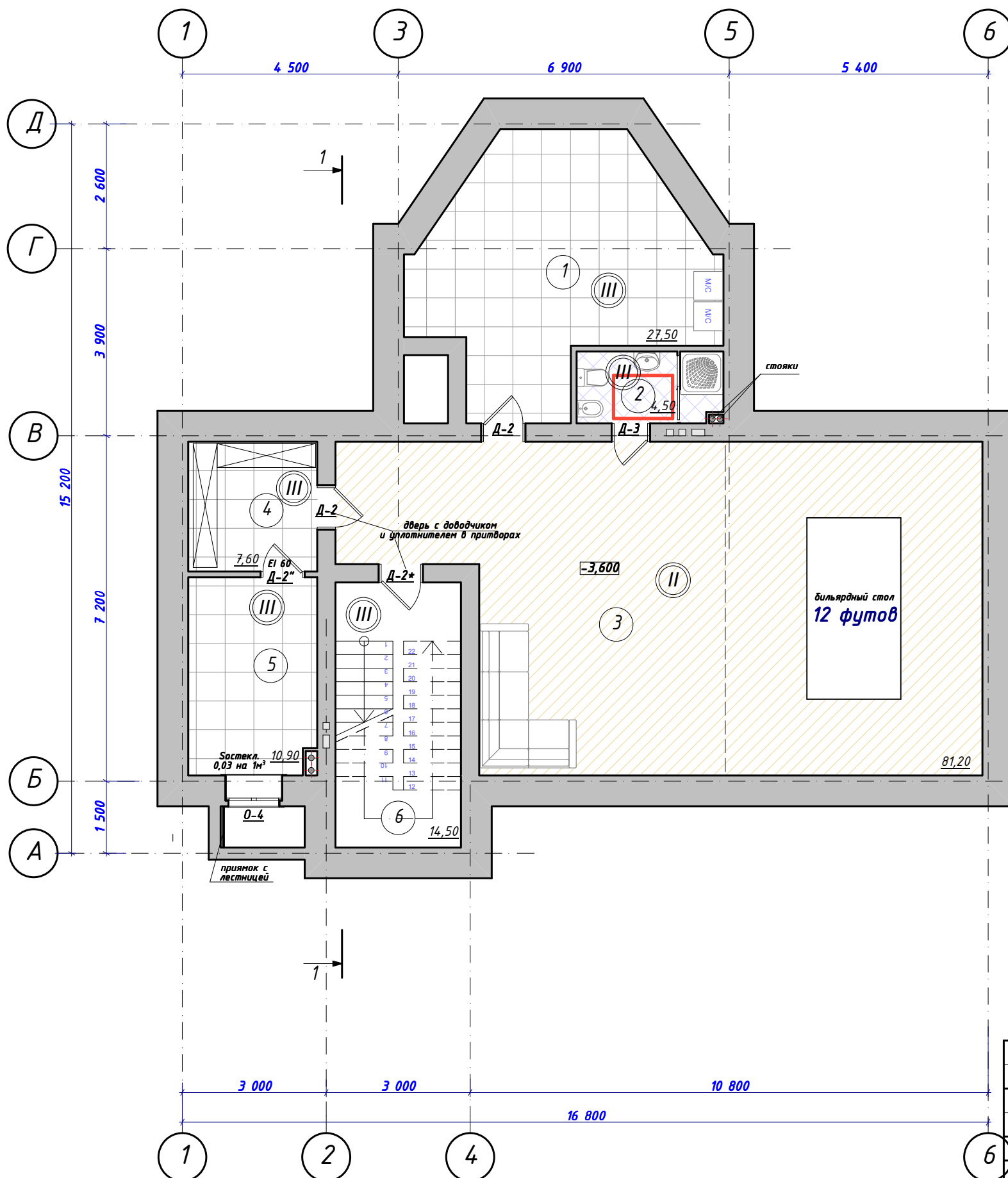

№ пом.	Наименование	Площ. м <sup>2</sup>
1	Постирочная, гладильная	27,50
2	Душевая	4,50
3	Игровой зал	81,20
4	Кладовая	7,60
5	Котельная	10,90
6	Лестничная клетка	14,50
<b>Всего:</b>		<b>146,20</b>

**Примечания:**

1. Водяные теплые полы в пом.2.
- границы теплого пола,
2. Ведомость отделки помещений, экспликацию полов см. АР-2,
3. Спецификацию элементов заполнения проемов см. АР-21.

Инд.№ подл.	Подп. и дата	Взам. инв.№

46/09-2009-АР							
Московская область, г. Электроугли, пос. Вишняковские дачи, ул. Садовая, д. 39							
изм.	кол.уч.	лист	№ док	подп.	дата		
Н.контроль		Короткова		<i>[Signature]</i>	06.09		
ГАП		Короткова		<i>[Signature]</i>	06.09		
Архитектор		Калинкина		<i>[Signature]</i>	06.09		
Жилой дом усадебного типа					стадия	лист	листов
					РД	4	
Отделочный план подвального этажа.					ООО "Абсолют проект"		

Отделочный план первого этажа. М1:100

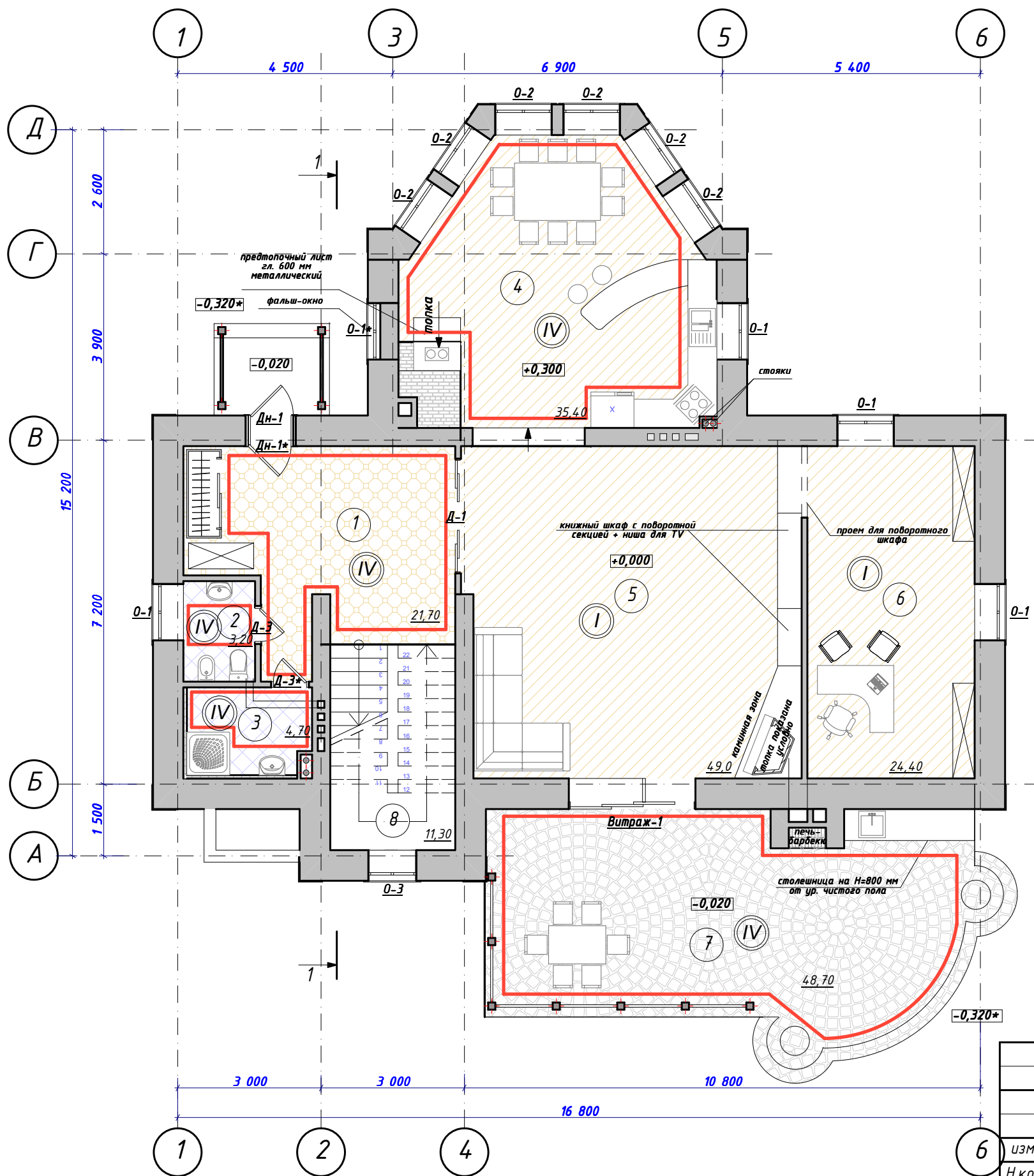

Экспликация помещений

№ пом.	Наименование	Площ. м <sup>2</sup>
1	Прихожая	21,70
2	Санузел	3,20
3	Душевая	4,70
4	Кухня-столовая	35,40
5	Гостиная	49,00
6	Кабинет	24,40
7	Терраса	48,70
8	Лестничная клетка	11,30
<b>Всего:</b>		<b>198,30</b>

Примечания:

1. Водяные теплые полы в пом. 1, 2, 3, 4, 7.
2. Ведомость отделки помещений, экспликацию полов см. АР-2,
3. Спецификацию элементов заполнения проемов см. АР-21.

Взам. инв. №	
Подп. и дата	
Инв. № подл.	

46/09-2009-АР							
Московская область, г. Электроугли, пос. Вишняковские дачи, ул. Садовая, д. 39							
изм.	кол.уч.	лист	Идок	подп.	дата		
Н.контроль		Короткова		<i>[Signature]</i>	06.09		
ГАП		Короткова		<i>[Signature]</i>	06.09		
Архитектор		Калинкина		<i>[Signature]</i>	06.09		
					стадия	лист	листов
					РД	6	
Отделочный план первого этажа.					ООО "Абсолют проект"		

Отделочный план второго этажа. М1:100

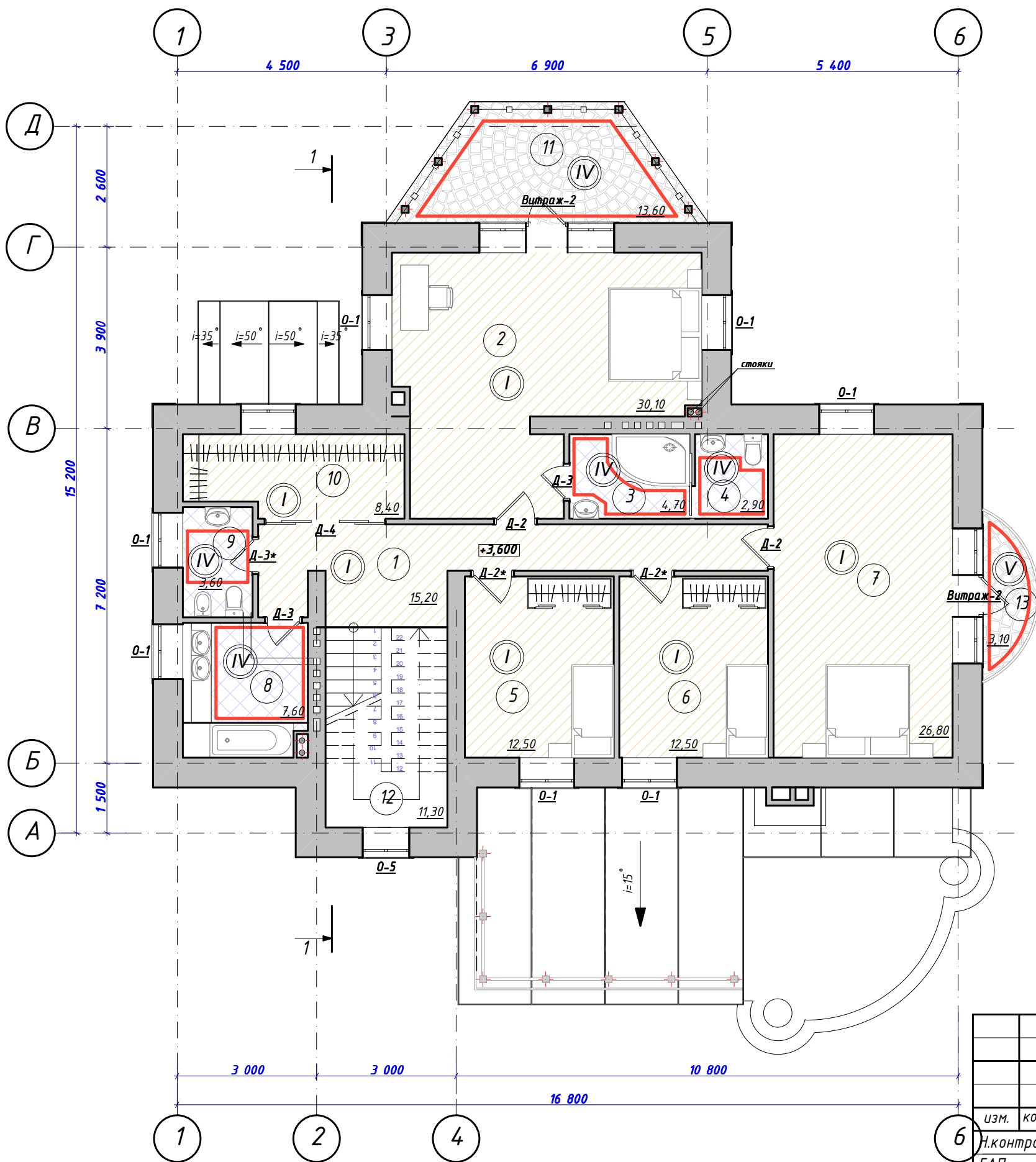

Экспликация помещений

№ пом.	Наименование	Площ. м <sup>2</sup>
1	Коридор	15,20
2	Родительская спальная	30,10
3	Ванная	4,70
4	Санузел	2,90
5	Детская спальная	12,50
6	Детская спальная	12,50
7	Спальная	26,80
8	Ванная	7,60
9	Санузел	3,60
10	Гардеробная	8,40
11	Балкон	13,60
12	Лестничная клетка	11,30
13	Балкон	3,10
	<b>Всего:</b>	<b>152,30</b>

Примечания:

1. Электрические теплые полы в пом.13; водяные 3, 4, 8, 9, 11.
- границы теплого пола,
2. Ведомость отделки помещений, экспликацию полов см. АР-2,
3. Спецификацию элементов заполнения проемов см. АР-21.

Взам. инв. №	
Подп. и дата	
Инв. № подл.	

						46/09-2009-АР			
						Московская область, г. Электроугли, пос. Вишняковские дачи, ул. Садовая, д. 39			
изм.	кол.уч.	лист	Идок	подп.	дата	Жилой дом усадебного типа	стадия	лист	листов
И.контр.					03.09		РД	8	
ГАП					03.09				
Архитектор					03.09				
Отделочный план второго этажа.							ООО "Абсолют проект"		

**Отделочный план мансардного этажа.**  
**M1:100**

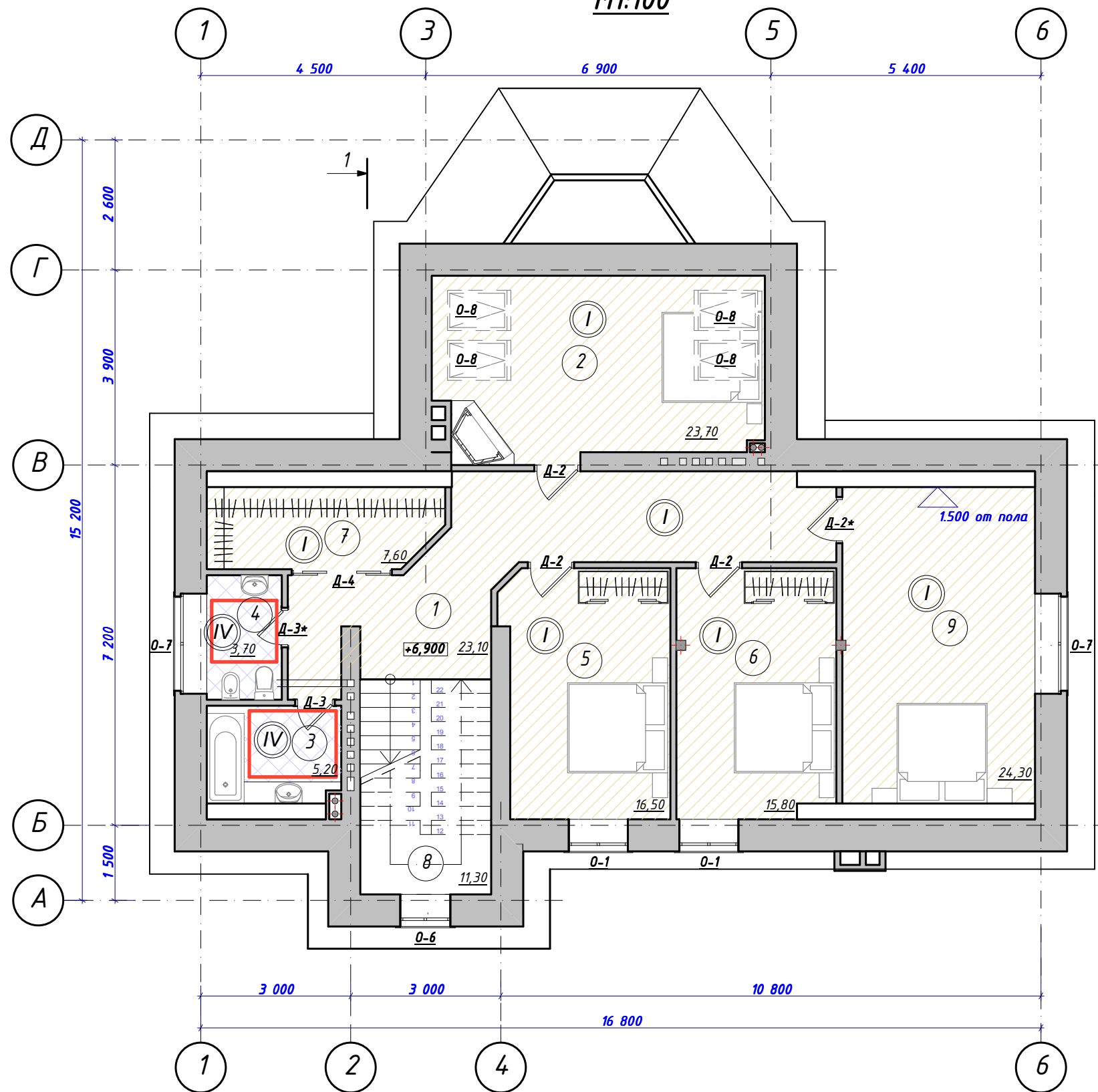

**Экспликация помещений**

№ пом.	Наименование	Площ. м <sup>2</sup>
1	Коридор	23,10
2	Спальная	23,70
3	Ванная	5,20
4	Санузел	3,70
5	Спальная	16,50
6	Спальная	15,80
7	Гардеробная	7,60
8	Лестничная клетка	11,30
9	Спальная	24,30
<b>Всего:</b>		<b>131,20</b>

**Примечания:**

1. Водяные теплые полы в пом.3, 4.  
— границы теплого пола,
2. Ведомость отделки помещений, экспликацию полов см. АР-2,
3. Спецификацию элементов заполнения проемов см. АР-21.

Взам. инв.№	
Подп. и дата	
Инв.№ подл.	

						46/09-2009-АР			
						Московская область, г. Электроугли, пос. Вишняковские дачи, ул. Садовая, д. 39			
изм.	кол.уч.	лист	Идок	подп.	дата	Жилой дом усадебного типа	стадия	лист	листов
							РД	10	
Н.контроль		Короткова		<i>[Signature]</i>	03.09				
ГАП		Короткова		<i>[Signature]</i>	03.09				
Архитектор		Калинкина		<i>[Signature]</i>	03.09				
						Отделочный план мансардного этажа.	ООО "Абсолют проект"		

План кровли. М1:100

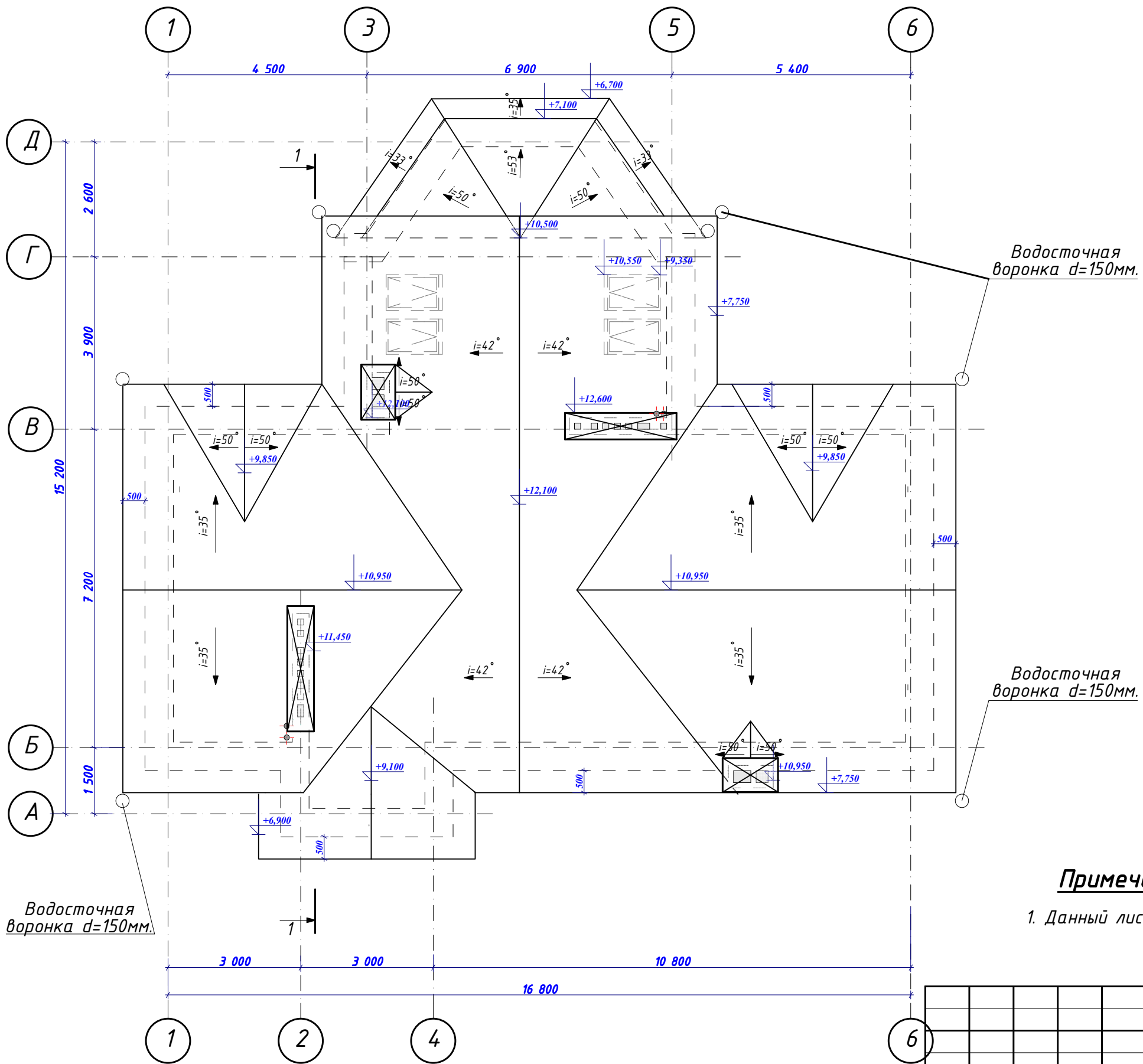

**Примечания:**

1. Данный лист см. совместно с листами АС.

Взам. инв. №	
Подл. и дата	
Инв. № подл.	

Водосточная воронка d=150мм.

						46/09-2009-AP			
						Московская область, г. Электроугли, пос. Вишняковские дачи, ул. Садовая, д. 39			
изм.	кол.уч.	лист	Идок	подп	дата	Жилой дом усадебного типа	стадия	лист	листов
							РД	11	
Н.контроль		Короткова		<i>[Signature]</i>	03.09				
ГАП		Короткова		<i>[Signature]</i>	03.09				
Архитектор		Калинкина		<i>[Signature]</i>	03.09				
						План кровли.	ООО "Абсолют проект"		

# Разрез 1-1. М1:100

Металлочерепица  
 Обрешетка из доски 200x22 с шагом 300  
 Контррейка: брусок 40x25(н)  
 Подкровельная пленка DU PONT "TYVEK"  
 Стропильные ноги 50x200(н)  
 Утеплитель "Руфф-Баттс" - 180мм  
 Пароизоляция "Ютафол"  
 Подшивка из фанеры δ=12мм

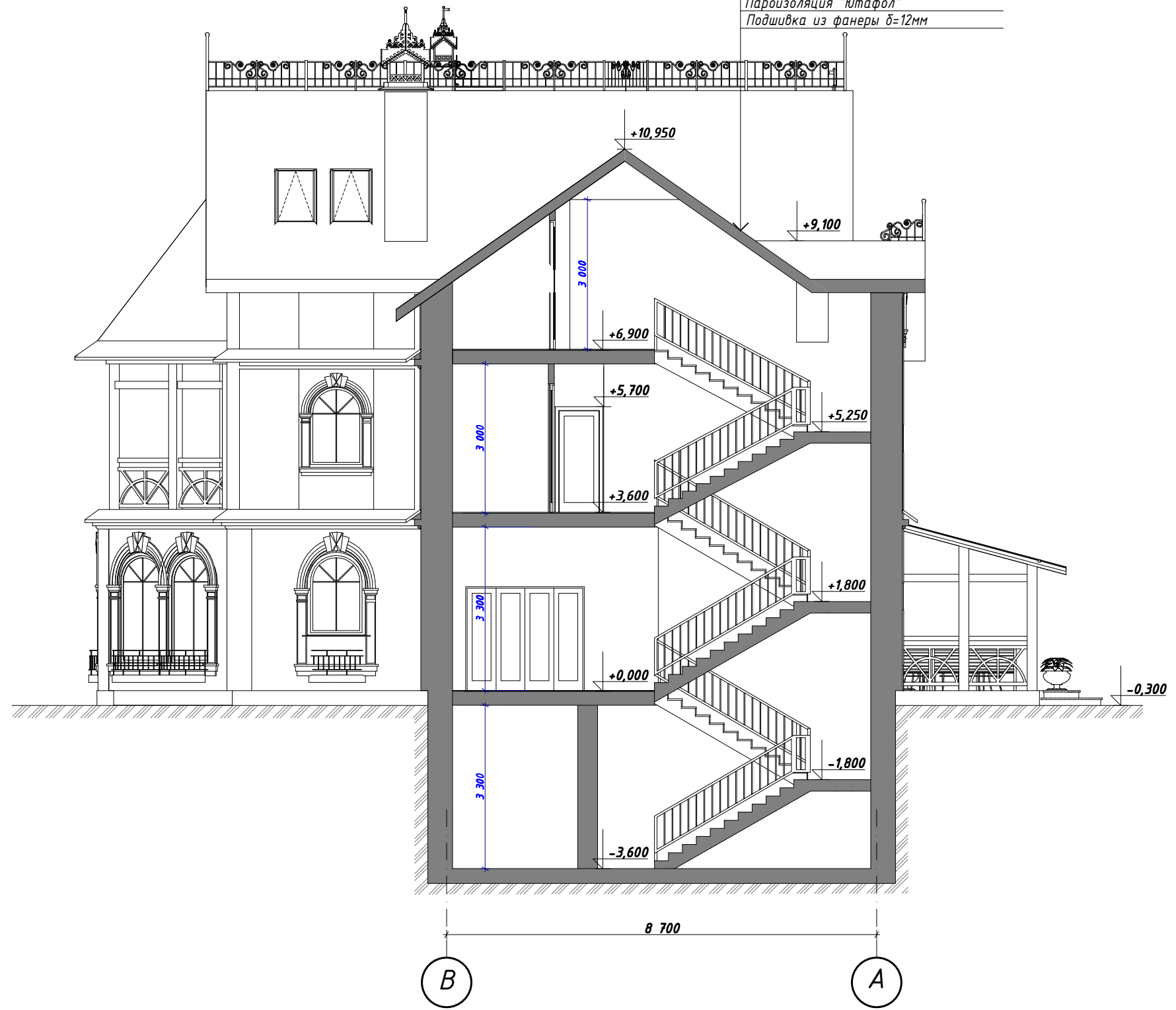

Взам. инв. №
Подп. и дата
Инв. № подл.

### Примечания:

1. Данный лист см. совместно с листами АС.

						46/09-2009-AP			
						Московская область, г. Электроугли, пос. Вишняковские дачи, ул. Садовая, д. 39			
изм.	кол.уч.	лист	Идок	подп.	дата	Жилой дом усадебного типа	стадия	лист	листов
							РД	12	
Н.контроль									
ГАП									
Архитектор									
						Разрез 1-1.	ООО "Абсолют проект"		

Фасад в осях 6-1. Графика. М1:100

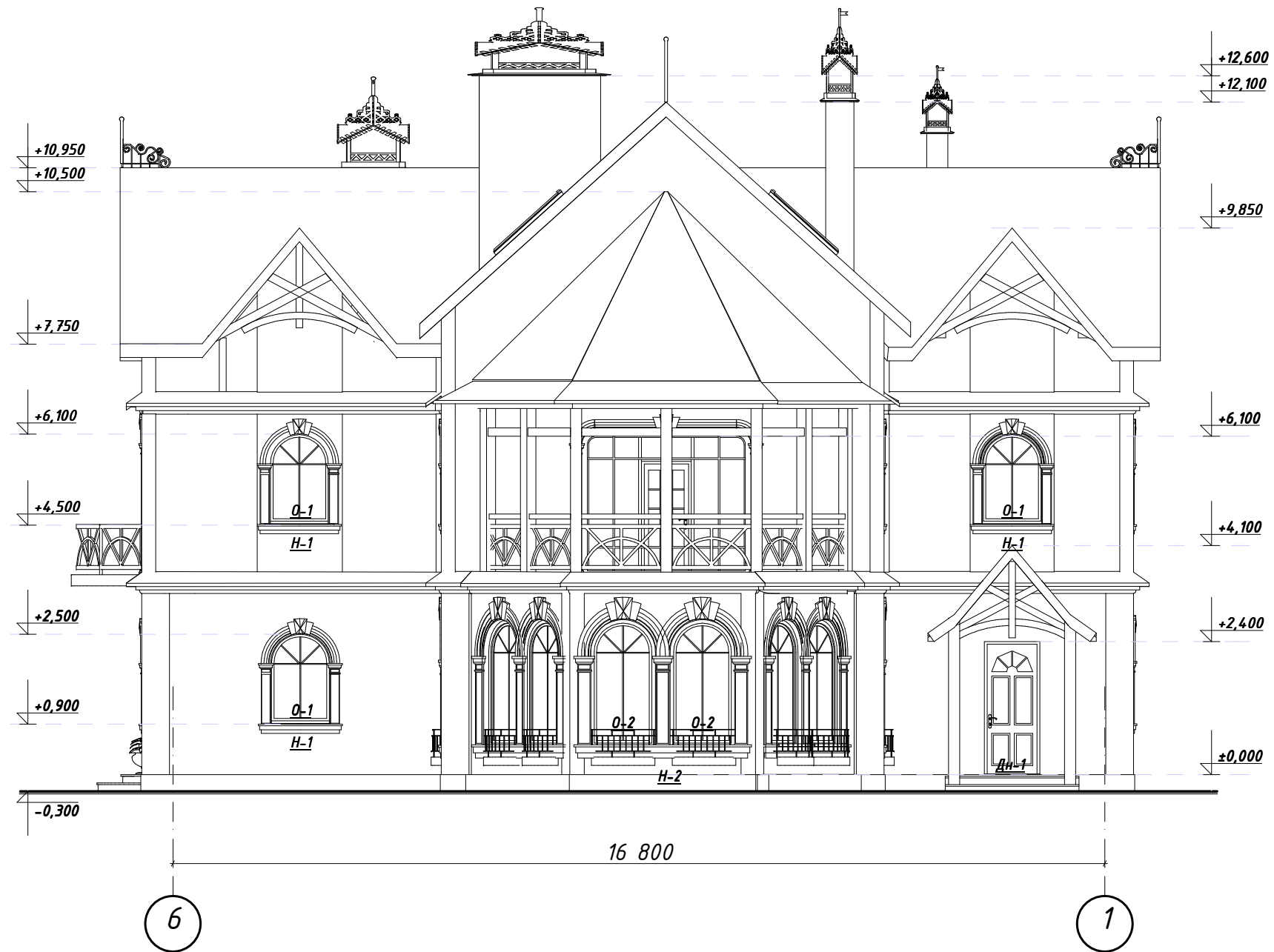

Взам. инв. №	
Подп. и дата	
Инв. № подл.	

						46/09-2009-АР			
						Московская область, г. Электроугли, пос. Вишняковские дачи, ул. Садовая, д. 39			
изм.	кол.уч.	лист	Идок	подп	дата	Жилой дом усадебного типа	стадия	лист	листов
Н.контроль		Короткова		<i>[Signature]</i>	07.09		РД	13	
ГАП		Короткова		<i>[Signature]</i>	07.09				
Архитектор		Калинкина		<i>[Signature]</i>	07.09				
						Фасад в осях 6-1. Графика.		ООО "Абсолют проект"	

Фасад в осях 6-1. Цветовое решение.  
М1:100



**Ведомость отделки фасадов**

Инв.№ подл.	Подл. и дата	Взам. инв.№	Наименование помещения		Вид отделки		Примечание
			Стены	Площадь			
			Тип 1	Покраска акриловой краской цвет-белый	200,0		
			Тип 2	Плитка под натуральный камень	180,0		
			Тип 3	Натуральный камень	55,0		

						46/09-2009-AP			
						Московская область, г. Электроугли, пос. Вишняковские дачи, ул. Садовая, д. 39			
изм.	кол.уч.	лист	№ док	подп	дата	Жилой дом усадебного типа	стадия	лист	листов
Н.контроль					07.09		РД	14	
ГАП					07.09				
Архитектор					07.09	Фасад в осях 6-1. Цветовое решение.		ООО "Абсолют проект"	

Фасад в осях Д-А. Графика. М1:100



Инд.№ подл.	Подп. и дата	Взам. инв.№

						46/09-2009-AP			
						Московская область, г. Электроугли, пос. Вишняковские дачи, ул. Садовая, д. 39			
изм.	кол.уч.	лист	Идок	подп.	дата	Жилой дом усадебного типа	стадия	лист	листов
И.контр.					07.09		РД	15	
ГАП					07.09				
Архитектор					07.09				
						Фасад в осях Д-А. Графика.		ООО "Абсолют проект"	

Фасад в осях Д-А. Цветовое решение.  
М1:100



**Примечание:**

Ведомость отделки фасадов см. Ар-14.

						46/09-2009-AP			
						Московская область, г. Электроугли, пос. Вишняковские дачи, ул. Садовая, д. 39			
изм.	кол.уч.	лист	№ док	подп	дата	Жилой дом усадебного типа	стадия	лист	листов
							РД	16	
Н.контроль		Короткова		<i>[Signature]</i>	07.09				
ГАП		Короткова		<i>[Signature]</i>	07.09				
Архитектор		Калинкина		<i>[Signature]</i>	07.09				
						Фасад в осях Д-А. Цветовое решение.		ООО "Абсолют проект"	

Взам. инв. №	
Подл. и дата	
Инв. № подл.	

Фасад в осях 1-6. Графика. М1:100



Взам. инв. №	
Подп. и дата	
Инв. № подл.	

						46/09-2009-AP			
						Московская область, г. Электроугли, пос. Вишняковские дачи, ул. Садовая, д. 39			
изм.	кол.уч.	лист	Идок	подп	дата	Жилой дом усадебного типа	стадия	лист	листов
							РД	17	
Н.контроль		Короткова		<i>[Signature]</i>	07.09				
ГАП		Короткова		<i>[Signature]</i>	07.09				
Архитектор		Калинкина		<i>[Signature]</i>	07.09				
						Фасад в осях 1-6. Графика.	ООО "Абсолют проект"		

Фасад в осях 1-6. Цветовое решение.  
М1:100



**Примечание:**

Ведомость отделки фасадов см. Ар-14.

						46/09-2009-АР			
						Московская область, г. Электроугли, пос. Вишняковские дачи, ул. Садовая, д. 39			
изм.	кол.уч.	лист	№ док	подп	дата	Жилой дом усадебного типа	стадия	лист	листов
							РД	18	
Н.контроль		Короткова		<i>[Signature]</i>	07.09				
ГАП		Короткова		<i>[Signature]</i>	07.09				
Архитектор		Калинкина		<i>[Signature]</i>	07.09				
						Фасад в осях 1-6. Цветовое решение.		ООО "Абсолют проект"	

Взам. инв. №	
Подп. и дата	
Инв. № подл.	

**Фасад в осях А-Д. Графика. М1:100**



Взам. инв. №	
Подп. и дата	
Инв. № подл.	

						46/09-2009-AP			
						Московская область, г. Электроугли, пос. Вишняковские дачи, ул. Садовая, д. 39			
изм.	кол.уч.	лист	Идок	подп.	дата	Жилой дом усадебного типа	стадия	лист	листов
							РД	19	
Н.контроль		Короткова		<i>[Signature]</i>	07.09				
ГАП		Короткова		<i>[Signature]</i>	07.09				
Архитектор		Калинкина		<i>[Signature]</i>	07.09				
						Фасад в осях А-Д. Графика.	ООО "Абсолют проект"		

Фасад в осях А-Д. Цветовое решение.  
М1:100



**Примечание:**

Ведомость отделки фасадов см. Ар-14.

						46/09-2009-АР			
						Московская область, г. Электроугли, пос. Вишняковские дачи, ул. Садовая, д. 39			
изм.	кол.уч.	лист	№ док	подп	дата	Жилой дом усадебного типа	стадия	лист	листов
							РД	20	
Н.контроль		Короткова		<i>[Signature]</i>	07.09				
ГАП		Короткова		<i>[Signature]</i>	07.09				
Архитектор		Калинкина		<i>[Signature]</i>	07.09				
						Фасад в осях А-Д. Цветовое решение.		ООО "Абсолют проект"	

Взам. инв. №	
Подл. и дата	
Инв. № подл.	

### Спецификация элементов заполнения дверных проемов

Позиция	Обозначение	Наименование	Кол-во					Примечание
			-3,600	+0,000	+3,600	+6,900	Всего	
Д-1	ДО 2400x2400	Индивидуальная		1			1	Раздвижная
Д-2	ДГ 21-9	ГОСТ 6629-88	2		2	3	7	2100x900
Д-2*	ДГ 21-9 Л	ГОСТ 6629-88	1		2	1	4	2100x900
Д-2"	ДП-60 (левая)	ТУ 5262-012-48812977-01	1				1	2100x900
Д-3	ДГ 21-8 П	ГОСТ 6629-88	1	1	2	1	5	2100x800
Д-3*	ДГ 21-8 Л	ГОСТ 6629-88		1	1	1	3	2100x800
Д-4	ДГ 2600x2100(н)	Индивидуальная			1		1	Раздвижная
Д-5	ДГ 2000x2100(н)	Индивидуальная				1	1	Раздвижная
Витраж-1	Данный лист	Индивидуальный		1			1	2550x2900
Витраж-2	Данный лист	Индивидуальный			2		2	2550x2900
ДН-1	Данный лист	Индивидуальная		1			1	2 400x1000 с остеклением
ДН-1*	Данный лист	Индивидуальная		1			1	2 400x1000 с остеклением

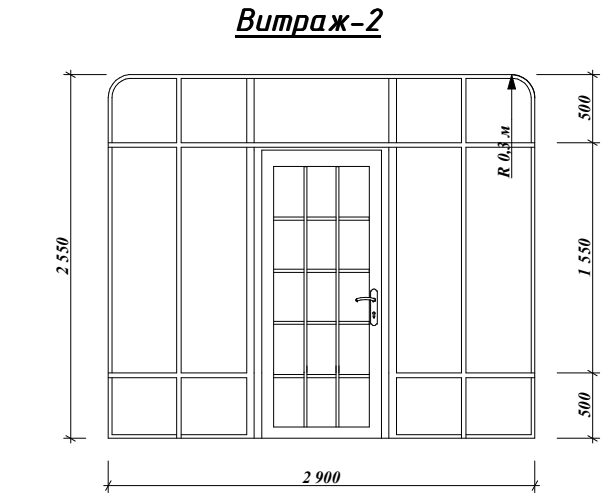
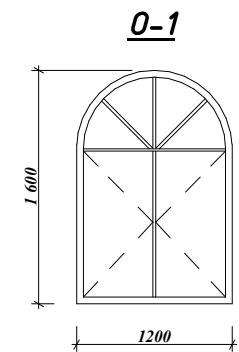
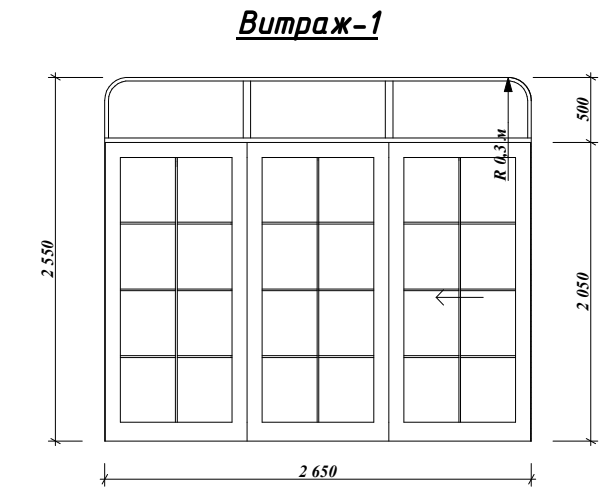
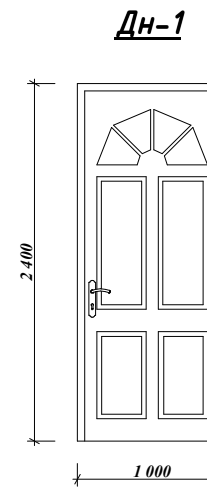

### Спецификация элементов заполнения оконных проемов

Позиция	Обозначение	Наименование	Кол-во					Примечание
			Д-А	Б-1	А-Д	1-6	Всего	
О-1	Индивидуальный	1600(н)x1200	5	3	3	4	15	Арочное
О-2	Индивидуальный	2300(н)x1200	2	2	2		6	Арочное
О-3	Индивидуальный	900(н)x1000				1	1	
О-4	Индивидуальный	1200(н)x1200				1	1	
О-5	Индивидуальный	2400(н)x1000				1	1	
О-6	Индивидуальный	2400(н)x1000				1	1	Арочное
О-7	Индивидуальный	1300(н)x2000	1		1		2	Арочное
О-8	Индивидуальный	1600x800	2		2		4	Наклонное

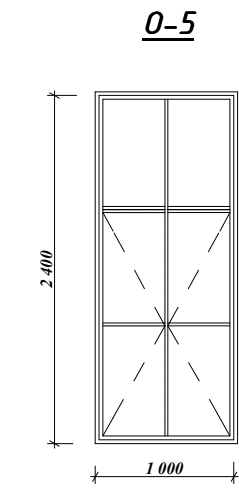
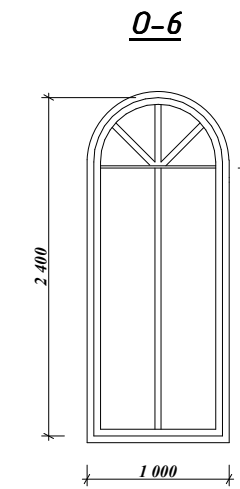
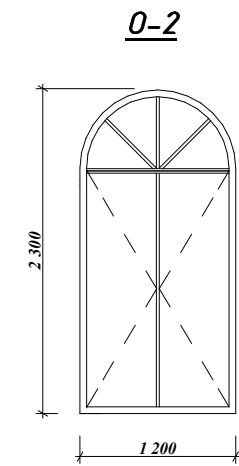

**Примечание:**

1. Дверные блоки ДН-1, ДН-1\*, Д-1 выполнить деревянными, по схемам с устройствами самозакрывания.
2. Двери с/у оборудовать устройствами самозакрывания.
3. Оконные блоки выполняются из ПВХ, коричневого цвета.

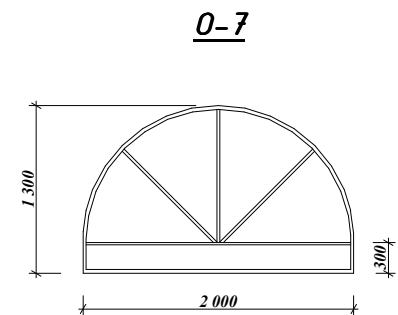
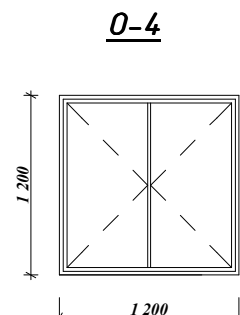
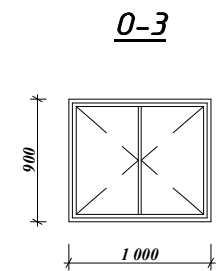

Взам. инв.№  
Подп. и дата  
Инв.№ подл.

						46/09-2009-АР			
						Московская область, г. Электроугли, пос. Вишняковские дачи, ул. Садовая, д. 39			
изм.	кол.уч.	лист	Идок	подп.	дата	Жилой дом усадебного типа	стадия	лист	листов
Н.контроль					07.09		РД	21	
ГАП					07.09				
Архитектор					07.09	Спецификация элементов заполнения дверных и оконных проемов.		ООО "Абсолют проект"	

Общий вид.

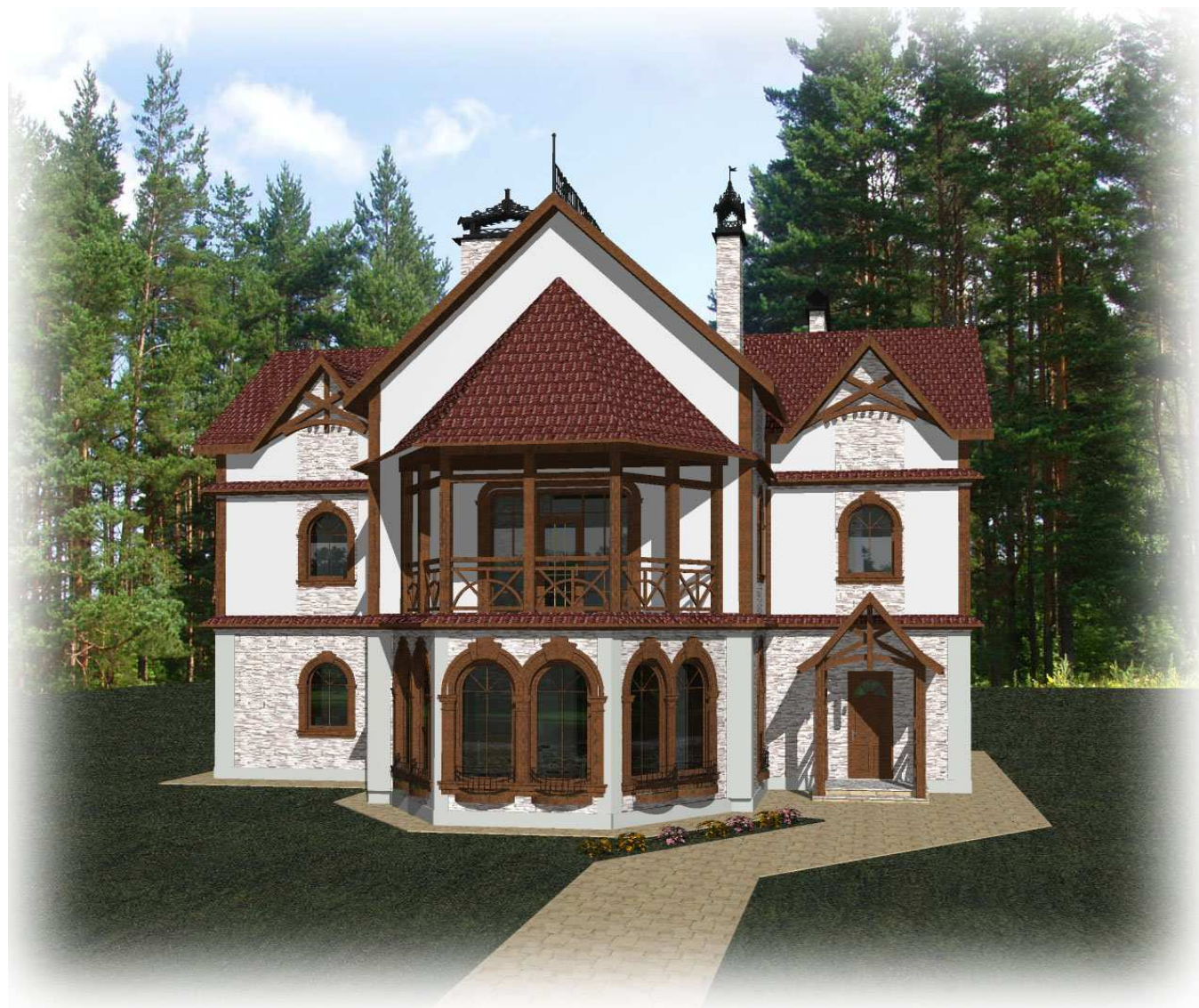

Общий вид.

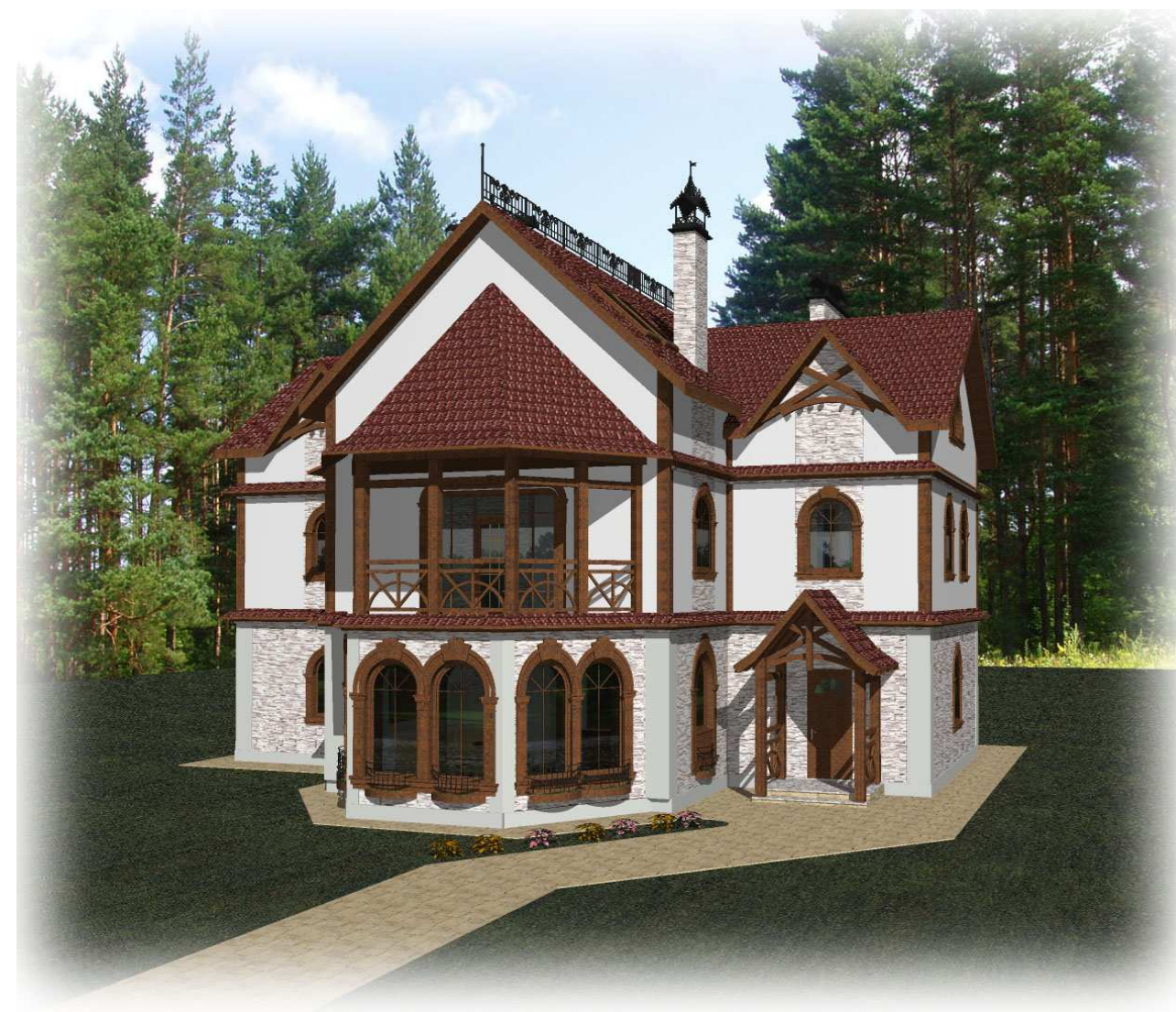

Взам. инв. №  
Подп. и дата  
Инв. № подл.

						46/09-2009-AP			
						Московская область, г. Электроугли, пос. Вишняковские дачи, ул. Садовая, д. 39			
изм.	кол.уч.	лист	Идок	подп	дата	Жилой дом усадебного типа	стадия	лист	листов
							РД	23	
Н.контроль		Короткова		<i>[Signature]</i>	07.09				
ГАП		Короткова		<i>[Signature]</i>	07.09				
Архитектор		Калинкина		<i>[Signature]</i>	07.09				
						Общий вид	ООО "Абсолют проект"		

Общий вид.



Общий вид.

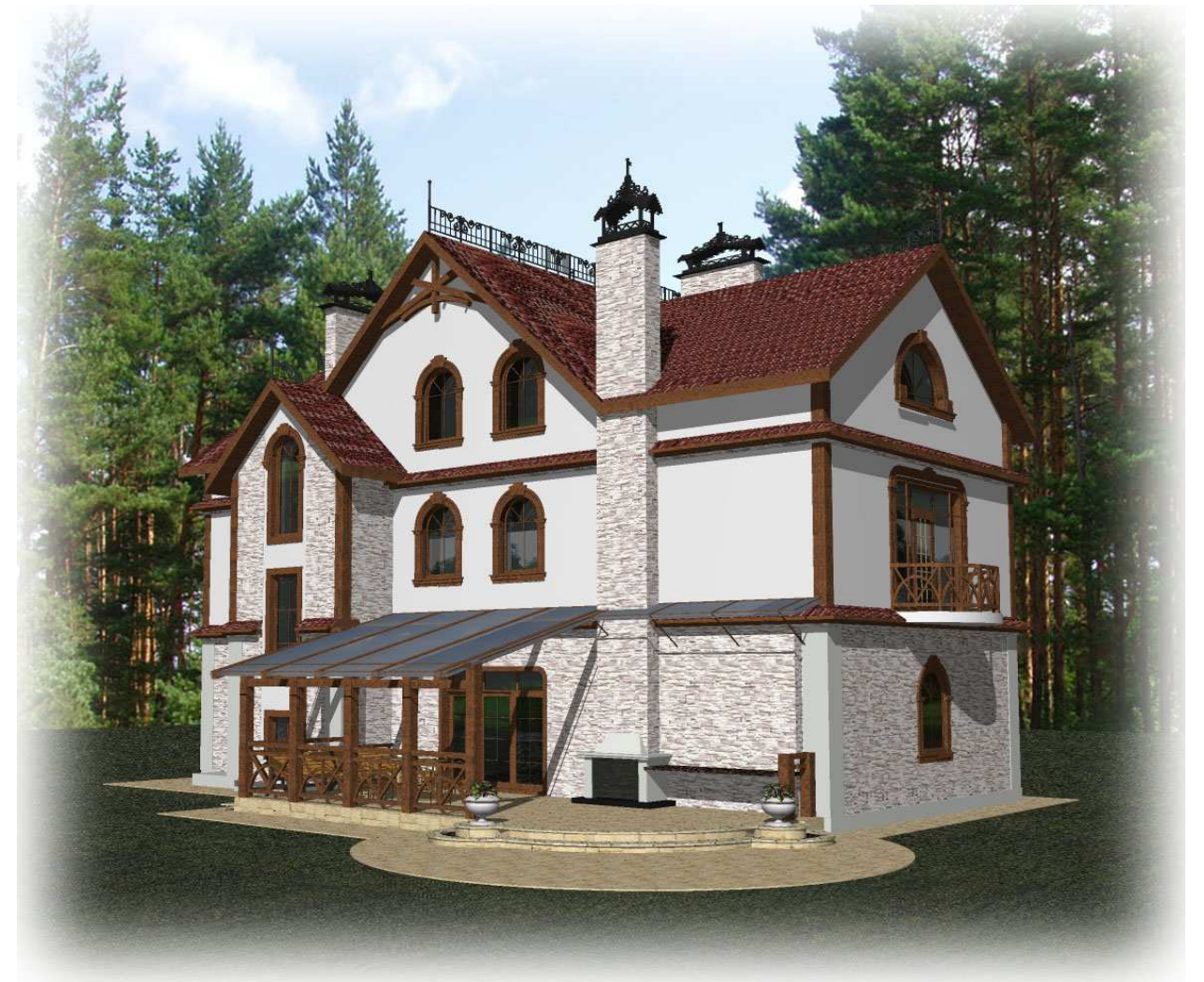

Взам. инв. №  
Подп. и дата  
Инв. № подл.

						46/09-2009-AP			
						Московская область, г. Электроугли, пос. Вишняковские дачи, ул. Садовая, д. 39			
изм.	кол.уч.	лист	№ док	подп	дата	Жилой дом усадебного типа	стадия	лист	листов
							РД	24	
Н.контроль					07.09				
ГАП					07.09				
Архитектор					07.09				
						Общий вид	ООО "Абсолют проект"		